

学生版

若者目線で見た
桐生のおすすめ

きりゅう Glasses

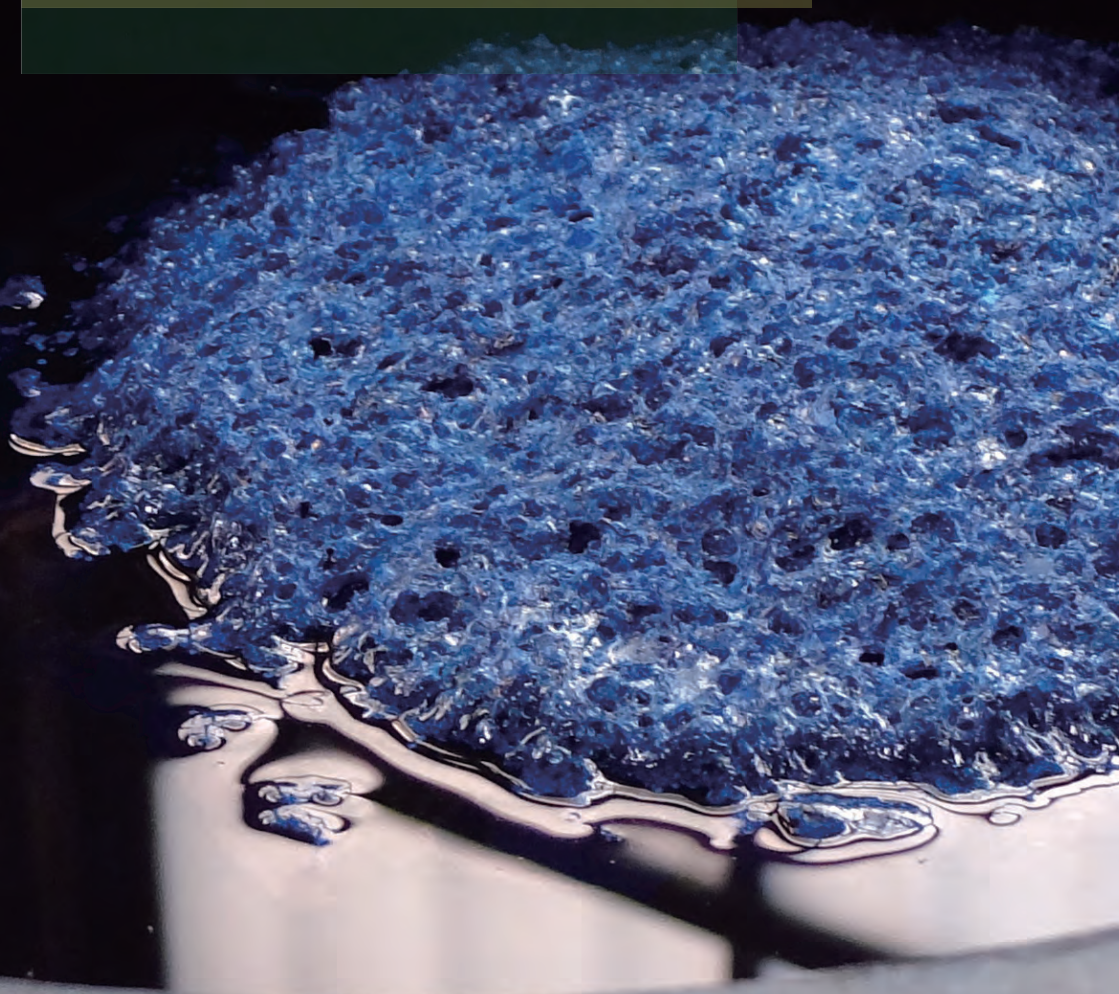

桐生 まち並み

織物や染物が盛んな地域に多くみられる三角屋根、通称ノコギリ屋根。桐生には、ノコギリ屋根の建物がいまでも残っています。桐生の歴史が感じられ、現在でも工場として使用されていたり、工芸品の展示館やカフェなどにリノベーションされているところもあります。

ノコギリ屋根に大きな天窗をつけることで、作業する方の手元に一日中安定したやわらかい陽差しがとどきます。織物の織りぐあいや色合いといった微妙なチェックをするのに適しています。



表紙は、織物参考館「紫」の藍染めに使う藍甕（あいがめ）です。藍の独特な香りは虫除け効果があり、剣道の胴着などの着色に使われています。



織物参考館「紫」^{ゆかり}

館内ではいろいろな時代の織り機を操作したり藍染め体験もできます。また、お土産としても人気のある織物の壁掛けカレンダーや桐生織のハンドメイドの雑貨などが売られており、海外からの旅行者や留学生にも人気があります。



現在の人気 No.1 は
「御朱印帳入れ」
だそうです！

- 所 桐生市東 4-2-24
- 時 10:00-16:00
- 休 月曜日
- 料 大人 700, 大学生 600, 中高生 500
小学生 400 (団体料金あり)
- ☎ 0277-45-3111



水道山公園

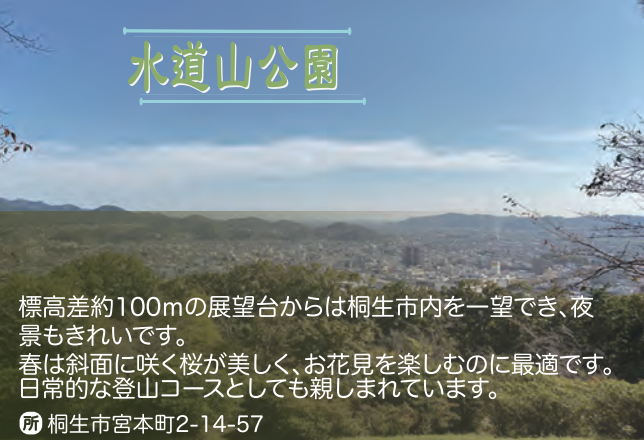

標高差約100mの展望台からは桐生市内を一望でき、夜景もきれいです。
春は斜面に咲く桜が美しく、お花見を楽しむのに最適です。
日常的な登山コースとしても親しまれています。

所 桐生市宮本町2-14-57



紅葉風景



近江屋喜兵衛



2019年3月に矢野園の隣りにオープンした古民家のお食事処。ランチ時には和食や洋食、デザート、夜は完全予約制で和食のコース料理が楽しめます。店内は畳敷の落ち着いた雰囲気の中でイスに座って食事ができます。



所 桐生市本町 2-8-27

☎ 0277-44-0038

時 11:30-21:00

(ランチ・甘味の時間帯あり、夜は完全予約制)

休 月曜日



お茶の矢野園



店舗は大正5年に建てられ、桐生市指定の文化財に登録された歴史ある建造物です。

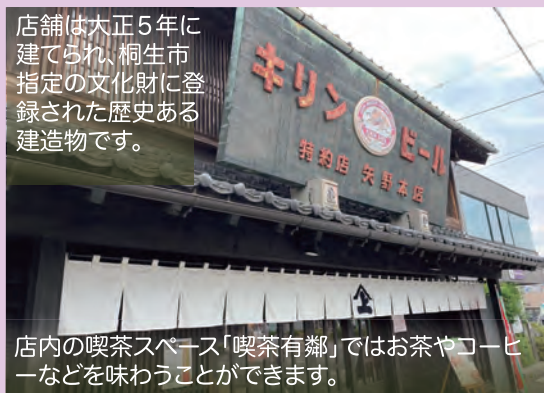

店内の喫茶スペース「喫茶有鄰」ではお茶やコーヒーなどを味わうことができます。



所 桐生市本町 2-6-30

☎ 0277-45-2925

時 9:30-18:30

休 月曜日



所 桐生市宮本町 3-8-13

☎ 0277-22-4442

時 9:00-16:30

休 なし

¥ 無料



桐生が岡動物園

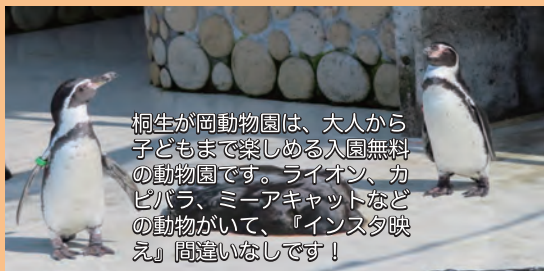

桐生が岡動物園は、大人から子どもまで楽しめる入園無料の動物園です。ライオン、カピバラ、ミーアキャットなどの動物がいて、『インスタ映え』間違いなしです！

食うじるめ

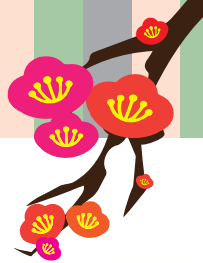
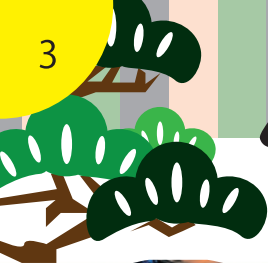

朝ラーのお店。

「小麦三昧」は60食限定で、まぜそば・つけめん・ラーメンをいっぺんに楽しめるコース料理。

透き通ったスープはあっさり、麺は自家製のストレート麺でコシがあります。贅沢な朝食ですよ。

店名は落語「芝浜」にちなんでいるとか。



小麦三昧

1200円



らーめん芝浜

所 桐生市相生町 1-303-1

☎ 0277-46-6901

時 7:00 ~ 13:00

(麺が切れ次第終了)

休 水曜・第2火水・第4火水木



桐生名物、ひもかわうどんも冬季限定で提供中!

豊富なメニューの中でわたしのおすすめはカレーうどん。うつわに並々と盛られ、

つゆは深い焦げ茶色、レンゲですくってみるとあんかけのようにトロツとしてあつあつ。はねないつゆは女性にもうれしい!! おうどんは太麺でツルツルもちもち。

これまでのカレーうどんの常識が覆りますよ。

第三山本

所 桐生市境野町 7-1813-241

☎ 0277-46-5320

時 11:00 ~ 14:30

(売れ切れ次第終了)

休 月曜日

もちもち

カレーうどん

800円

乳幼児・未就学児のご利用、大人数でのご利用はご遠慮いただいております。

駐車台数が限られておりますので、ご来店の際は乗り合わせをお願いいたします。





柚子胡椒いなり
300円

ご夫婦で営む、いなり寿司・のり巻き専門店です。王道のいなり寿司やのり巻きだけでなく、柚子胡椒いなり、大葉いなりなど人気メニューをそろえています！

月ごとの限定いなりも大好評！！

若年世代から家族連れ、お年寄りまで幅広い年代層に多く利用されています。食べやすいサイズ感でバラ売りもしていますので小腹が空いた時にもぴったり。

きつね



きつね

きつね



所 桐生市天神町 3-17-25

☎ 0277-47-7207

時 9:30~18:30

休 水曜日



食べ歩きにも
いいね



2019年3月にオープンしたパンツェロッチィ（揚げピザ）のお店。内装はとても可愛くて女子ウケ抜群です。

チーズやハムなどを手作りピザ生地で包み揚げしていて、外はサクサク中はもっちり新感覚！

注文が入ってから揚げるので、揚げたてを味わえます。

ラテやスムージーなどドリンクのメニューも豊富で、はやりのインスタ映えを狙え！



sorena

所 桐生市末広町 6-29 丸川ビル 1F

時 11:30~19:00

休 月曜日

SWEETS

Hashimoto Fruits



旬のフルーツを使ったパフェやサンドイッチが食べられます。フルーツがとにかく新鮮でみずみずしい！

パフェ

生クリームは上品な甘さでフルーツの美味しさが引き立ちます。甘いものが不得意な方でも大丈夫！

所 桐生市錦町 1-5-1
☎ 080-9884-7234
時 11:00-18:00
休 毎週水曜 第四木曜



フルーツサンド

季節によってフルーツが変わるので、何度行っても楽しめます！

和三盆や栗のジェラートなど、和風の商品中心のジェラートのお店。ジェラート・ワールドツアー 2019 で来場者特別賞を受賞したという「ラテノッショーラほうじ茶」をいただきました！

わびさびや

所 桐生市 新宿 3-4-49
☎ 0120-17-0144
時 11:00-18:00
休 毎週月曜日 最終日曜

パティスリー Cuit D'Or



所 桐生市末広町 4-18
☎ 0277-22-3880
時 10:00-19:00
休 毎週月曜

マカロンやシュークリーム、プリンもあります。デコレーションケーキの注文もできるので、誕生日ケーキなどをお願いしてみるのもおすすめです！

シュークリーム プリン

サクサクふんわりのシュー生地のシュークリームと、滑らかでカラメルが美味しいプリン。どちらも絶品です。



ラテノッショーラほうじ茶
 ノッショーラとはイタリア語でヘーゼルナッツ。今までに食べたことのない新感覚のジェラートでとても美味しかったです。



Chakome



所 桐生市本町 3-6-38
☎ 0277-32-5991
時 10:00-18:00
休 毎週水曜

青い壁が特徴的なケーキ屋さん。イートインすると、サービスコーヒーと一緒にケーキをその場で頂けます。イートインスペースはこじんまりしているので、喫茶店としては使わないでね。



バスクチーズケーキ

あえて表面を焦がしてつくる、バスクチーズケーキ。表面は香ばしく、なかはしっとり濃厚なチーズの味が口いっぱい広がります。

プリン

プリンの上にふわふわのスポンジが乗っており食べ応えがあります。カラメル之苦味とプリンの甘みがちょうどよくおいしいです。



香雲堂



所 梅田店 桐生市梅田町 1-640-3
 0277-32-2861
 10:00-18:00
 毎週水曜

所 本町店 桐生市本町 4-80
 0277-44-7808
 10:00-18:00
 毎週水曜

和菓子屋さんです。お庭が素敵な梅田町店にお邪魔させていただきました。お菓子とお抹茶で落ち着いたひとときがすごせました。



ねりきり抹茶

ねりきりはこしあんにつぶあんが混じって甘く、お抹茶の苦味によく合います。

秋のふきよせ

見た目も楽しく、たべても美味しい素敵なお菓子。松ぼっくりは何味でしょう？



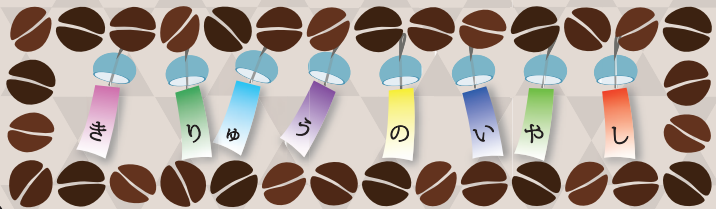

ふと疲れたときにホッと一息つきたい、そんな空間が多いのも桐生の魅力のひとつ。

桐生の自然から喫茶店、イベントフリースペース、さらにはお寺まで、幅広い素敵なスポットをジャンルレスにご紹介します！

制作担当：長谷川侑希



宝徳寺

7~9月の「風鈴まつり」ではカラフルな風鈴のトンネルをくぐると、夏の暑さの中にも風鈴の音が心地よい涼を運んでくれます。短冊に願い事を書いてつるしてある風鈴に結ぼう！

初夏には新緑のもみじとぼたんの花のコラボが楽しめる「ぼたん祭り」、そして秋には青空に映えるもみじやライトアップされた床もみじが楽しめる「紅葉まつり」も開催され、四季折々の光景に出会えます！

所 桐生市川内町5-1608

☎ 0277-65-9165

時 9:00-16:00

休 なし



所 桐生市梅田町5丁目

☎ 0277-46-1111

(桐生市役所観光交流課)

¥ 無料

休 なし

桐生川源流林

眺めるだけでも自然のパワーをもらえます。着替えを持って行って思いっきり水にダイヴしてリフレッシュ！

河原でバーベキューを楽しもう！大自然の中でするバーベキュー、楽しくないはずがない！お隣のグループと仲良くなっちゃいましょう！

春になれば溪流釣り、秋になれば紅葉が楽しめ、いろんな顔の桐生川を満喫できます！

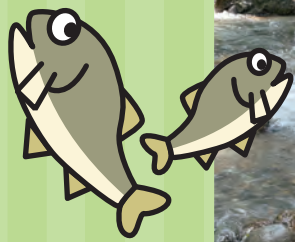



マスターが海外の農園で買
い付けたスペシャルティ
コーヒーを扱うスタンドで
す！淹れたてのコーヒーを
味わえテイクアウトもできます。

所 桐生市宮前町 2-8-6
☎ 0277-47-7655
時 11:00-21:00
休 月曜日、火曜日

アジア産のコーヒーの美味しさも知ってほしいというマ

スターの思いが詰まった、スペシャルティコーヒーを片手にまちをぶら
ぶらするのもよさそうですね。

*スペシャルティコーヒーは、農園
単位の高品質かつ均質なコーヒーの
ことです。通常は複数の農園のコー
ヒーを混ぜてしまいがちですが、そう
ではないんです。

桐生駅北口を出てすぐ！！



所 桐生市本町 1-5-26
☎ 080-2488-6359
時 11:00-19:00
休 火曜日

カイバ
テラス

2020年3月オー
プンのカイバテラス。

左側はキッチンを備えたフリースペース、右側
は一日単位で借りられるレンタルスペースです。
「市民の新たな交流 & 憩いの場にしたい」と
いうオーナーの強い思いで誕生しました。

学生はここで恋バナするもよし、材料を
持ち寄って料理するもよし、勉強にいそし
むのもよし、利用用途は無量大！

レンタルスペースでは気軽に起業体験もでき
ちゃいます。ふらっと立ち寄れる雰囲気魅力的
な空間ですね。



マ

ー

土

曜

日

特

集

制作担当：久保田祐加

歩いて味わう桐生

毎月第一土曜日、桐生中心街では様々なイベントが開催されています。どれも歩いていける距離なのでお散歩がてら回るのがおすすめ。車はやめて歩いてみてはいかが？

m

a

c

h

i

y

a

マ

ル

シ

エ

こんなあなたに

ハンドメイドが好きな人
お話を楽しみたい人



空き家を活用した店内では、ハンドメイドアクセサリーから雑貨、バックなどの布小物まで、丁寧に作られた品々が売られています。出品者の方とのお話を楽しむこともでき、裏庭のブースでは移動カフェや軽食も楽しめます。



所 桐生市本町1-1-4

時 毎月第一土曜日 9:00~15:00

おしゃれなアクセサリー

三 大 市

桐生市の中心街で毎月の第一土曜日に行われています
天満宮古民具骨董市、買場紗綾市、桐生楽市の3つの市のことです

こんなアナタに

レトロ・アンティークが好きな人
掘出し物を見つけない人

天満宮古民具骨董市

本町通りの起点である、桐生天満宮境内で開催される骨董市。東京東郷神社、川越骨董市と並んで関東三大骨董市に数えられるそうです。



所 桐生天満宮境内
時 毎月第一土曜日7:00~15:00

値切り
してるのかな

ま ち あ る き を 楽 し ん で



反物、アクセサリ、食器、古銭・古紙幣や鉄瓶なんかもあります!



桐生楽市

本町3丁目付近で開催されるフリーマーケット。道路両側にずらりと並んだ品物たちとその賑わいには驚くこと間違いなし!!

おもに生活用品が売られていて歩くだけでも楽しめるかも。

所 本町3丁目通り沿い
時 毎月第一土曜日
9:00頃~15:00頃



買場紗綾市

四辻の斎嘉の駐車場では露店がずらり。繊維製品や生活用品の他に焼きまんじゅうのようなご当地グルメもあります。

所 四辻の斎嘉 駐車場及び周辺
(桐生市東久方町2-1-45)
時 毎月第一土曜日 10:00~

潜入！朝倉染布

朝倉染布とは？

染色整理事業*を生業とする朝倉染布は、「朝倉織物整理工場」として1892年に創業しました。長年培ってきた加工技術を駆使し、競泳用水着やスポーツウェアの加工を行っています。さらに、強みの撥水加工を活かして製造された超撥水風呂敷が人気です。



CHECK!

朝倉染布の工場にもノコギリ屋根が！
写真の赤い部分です。
歴史ある建造物の中で最新技術が施された製品が誕生しているのです。

所 桐生市浜松町 1-13-24

☎ 0277-44-3171

驚き！水の使用量！

一日に使用する水の量はなんと約2,000t！毎日地下水をポンプで汲み上げています。水の豊かな桐生だからこそ成り立つわけですね。汚水処理で出る1日約2tの汚泥は肥料として有効利用されています。

オリンピックに

朝倉染布！

CHECK!
競泳のトップアスリートたちが着用している水着にも朝倉染布製が！
撥水加工で泳ぐ時の水の抵抗が少なくなってより速く泳げるそうです。2020年の東京オリンピックにも登場するそう。

*染色整理：繊維雑品などに精練、漂白、染色及び整理仕上げ、その他の処理を行うこと

超撥水のヒミツ

★「超撥水」とは？

高い撥水性によって「水滴が面に対しておおよそ 150° を超える接触角で接する現象」のことです。接触角が大きいほど水滴は「水玉」に近くなり、転がりやすくなります。

★特徴

繊維の一本一本にナノ炭化フッ素を付着させ、撥水効果を持たせます。織り目や編み目をふさいでいないので、通気性があるのが「防水」との違いです。

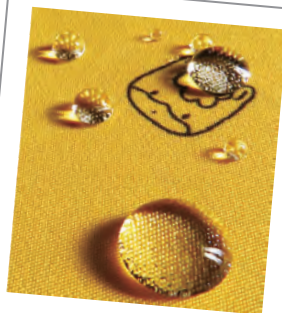

撥水加工

超撥水風呂敷は
朝倉染布の
直営ネットショップ
「日本流」にて購入可！

社長さんをお突撃!!

超撥水風呂敷誕生のいきさつ

1980年に撥水加工の特許を取得しました。当時おむつかぶれが流行していたので、撥水で蒸気を出すことに注目していました。

強みのプリント技術と撥水技術を使って自社で開発・販売できるものは何かと考えた時、①作りやすさ、②シーズン性がなかったため毎年のモデルチェンジの必要性がないことから風呂敷製造にいきつきました。

販売時の苦労

生地を見ただけで撥水はわかりません。そのすごさを伝える必要があります。そこで風呂敷に水をかけ、撥水が視覚的に伝わるように展示しました。

学生に向けてのメッセージ

学生時代は恵まれた時間です。時間を無駄にせず、やりたいことを思う存分やって濃い学生生活を送ってほしいと思います。



朝倉染布株式会社
代表取締役社長
朝倉 剛太郎さん

本町通り周辺 マップ



桐生が岡公園

…P.2

水道山公園…P.2

桐生
第一高校

西小学校

西桐生駅

● セブン-イレブン

ドン・キホーテ

群馬銀行
桐生支店

制作担当：千川莉緒

群馬大学
桐生
キャンパス

桐生
工業高校

天満宮

machiya
マルシェ…P.9

カイバテラス
…P.8

桐生本町二郵便局

北小学校

● 有鄰館・お茶の矢野園…P.2

● 近江屋喜兵衛…P.2

● セブン-イレブン

● Chakome…P.6

● 香雲堂
本町店…P.6

● 織物参考館 紫
…P.1

東小学校

桐生川

中
通
り

北公民館

桐生駅周辺マップ



感性育み 未来織りなす 粋なまち桐生

桐生市は群馬県の東南部に位置し
栃木県の足利市に接しています。

川や山が近く自然豊かで、伝統や歴史が
今も残っており、たくさんの魅力に溢れ
ています。

本町通りや桐生駅周辺には歴史的な建造
物が残る一方で、新しくできたお店も多
いのでこのエリアを中心にご紹介しま
す！

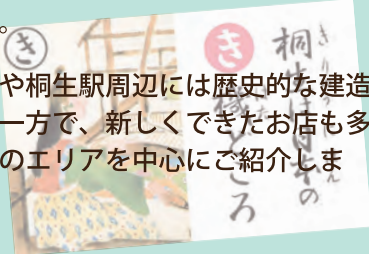

このパンフレットは
若者である大学生の目線で
学生生活を過ごす桐生市をもっと
知ってもらうために
学生向けに制作しました



このパンフレットは群馬大学地域貢献事業と
桐生市シティブランディング事業
の一環で作成されています

取材に協力して下さった
お店や企業のみなさま
ありがとうございました

紙面の都合で取材の全部を
掲載することができず
ごめんなさい

調査および制作

群馬大学
公共政策研究室

石川みさき
久保田祐加
倉林里帆
小林美聡
長谷川侑希
平井ひなた
干川莉緒

担当教員
小竹裕人

特別協力
赤池孝彦

発行
群馬大学・桐生市
2020年3月